



Revista

ACIAS

Ano I - Nº 1 | Julho 2018

EDIÇÃO COMEMORATIVA

SUMARÉ  
150  
ANOS





# Chopp <sup>desde 1990</sup> **O**drromo®

RESTAURANTE, PIZZARIA  
CHOPPERIA

## ESTAMOS DE MUDANÇA

EM UM NOVO PONTO E COM DIVERSAS NOVIDADES PARA VOCÊ!

O CHOPPÓDROMO ESTÁ CONSTRUINDO UM **NOVO RESTAURANTE** COM UM AMBIENTE TOTALMENTE PENSADO PARA TRAZER O MAIOR CONFORTO PARA SUA FAMÍLIA, COM UMA **NOVA ÁREA KIDS** ALÉM DA MAIOR NOVIDADE, **SERVIREMOS ALMOÇO.**



### AGORA COM **ALMOÇO**

Tão pedido por nossos clientes, agora serviremos um almoço recheado de sabor e comodidade, somado aos clássicos jantares e happy hour que embalam as noites de Sumaré e região.

**HAPPY HOUR**  
TODOS OS DIAS DAS 17H ÀS 20H

FIQUE LIGADO EM NOSSAS REDES SOCIAIS PARA  
**APROVEITAR AS PROMOÇÕES DE**

**INAUGURAÇÃO  
EM BREVE**

 @CHOPPODROMO  @CHOPPODROMO  
WWW.CHOPPODROMO.COM.BR



 **DELIVERY (19) 3873-6669**

**FAÇA SEU PEDIDO PELO SITE E APROVEITE A ENTREGA GRÁTIS**

**AV. LUÍS FRUTUOSO, Nº 425 - JARDIM ALVORADA SUMARÉ - SP**



# ÉTICA, CONFIANÇA e RESPONSABILIDADE



Prótese de Mama



Rinoplastia



Lipoaspiração



Rejuvenescimento Facial



Abdominoplastia

## CIRURGIAS E PROCEDIMENTOS

- Câncer de Pele
- Cirurgia da Mão
- Contorno Corporal
- Plástica para Homens
- Prótese de Glúteo
- Correção de Cicatriz
- Expansão de Tecido
- Blefaroplastia
- Mamoplastia
- Toxina Botulínica
- Rejuvenescimento da Pele
- Preenchimento Cutâneo



**SAMIR EBERLIN**  
cirurgião plástico

[www.samireberlin.com.br](http://www.samireberlin.com.br)

Formado pela Faculdade de Medicina de São José do Rio Preto em 2006, Dr Samir Eberlin é Membro da Sociedade Brasileira de Cirurgia Plástica e Especialista em Cirurgia Plástica pela Associação Médica Brasileira.

Atualmente desenvolve pesquisa em nível Doutorado na UNICAMP na área de prevenção e tratamento de patologias cicatriciais

Seu trabalho como Cirurgião Plástico, tanto na área reconstrutora como Estética, ajuda a melhorar a qualidade de vida e a autoestima dos seus pacientes.



**SUMARÉ - Instituto Santè D'Or**  
Rua Antonio Jorge Chebab, 1716, Centro  
F. 19 3973.1639 . 19 99602.2026

**CAMPINAS - Clínica Bellederm**  
Rua Barbosa da Cunha, 427, Guanabara  
F. 19 3213.1700 . 19 97418.9006



[contato@samireberlin.com.br](mailto:contato@samireberlin.com.br)



[facebook.com/drsamireberlin](https://facebook.com/drsamireberlin)

**DR. SAMIR EBERLIN**

CRM/SP 126.250 . RQE: 36.633

Membro da Sociedade Brasileira de Cirurgia Plástica.  
Título de Especialista pela Associação Médica Brasileira.





## Palavra do **PRESIDENTE**

Nossa gestão adotou uma administração focada em crescimento e resultados que beneficiem não só a entidade, mas toda a classe empresarial e, também, o município. A crise política e econômica que o país atravessa é um exemplo claro do que a irresponsabilidade no poder pode causar à sociedade. É preciso ainda mais seriedade e foco para não mergulharmos nesta onda de pessimismo que tomou conta do nosso país. Apesar desta difícil realidade, temos certeza que com trabalho sério e honesto é possível projetar um cenário promissor e de esperança para todos nós.

Os primeiros resultados da nossa gestão comprovam isto. Aprimoramos nossas ferramentas, mudamos a administração e implantamos programas e ações que reduziram custos e aumentaram a receita. A entidade está de cara nova. E as mudanças não são apenas físicas. Estão no nosso modo de agir, pensar e trabalhar. A renovação na condução da Acias nos orgulha e serve de exemplo. Os resultados mostram que uma administração forte e competente pode reverter qualquer quadro desfavorável.

E é com este espírito de renovação e prosperidade que queremos caminhar rumo ao futuro. Para construir uma realidade melhor, não podemos perder a esperança e nem o foco. Todos nós merecemos dias melhores. E eles virão. Parabéns, Acias! Parabéns, Sumaré!

**Domingos Guerreiro** – presidente da Acias

Sumaré chega aos 150 anos e todos nós, da Acias, nos orgulhamos de fazer parte desta história de sucesso e desenvolvimento. Há 49 anos a nossa entidade participa ativamente de ações e projetos que contribuem com a expansão e o crescimento do município.

Temos um compromisso com a nossa cidade. E vamos continuar cooperando de forma eficiente e dinâmica para que Sumaré cresça ainda mais. Sabemos que para expandir de forma sustentável e ordenada é preciso planejamento, foco e eficiência na gestão. E são justamente estes pilares que têm sustentado e norteado nosso trabalho à frente da entidade.

**SUMARÉ 150 ANOS**  
*Orgulho por fazer parte desta história!*

**GUERREIRO®**  
ALUGUEL DE CARROS

(19) 3828-3204 [reserva@guerreiroalugueldecarros.com.br](mailto:reserva@guerreiroalugueldecarros.com.br)  
R. Ângelo Ôngaro, 940 - Vila Menuzzo, Sumaré - SP



# Arco Iris Buffet

**PROMOÇÃO**

**DECORAÇÃO INCLUSA  
EM TODOS OS CARDÁPIOS\***

\*cardápios com 04 horas de duração e com o mínimo de 50 pagantes inteiros



*Promoção imperdível de descontos gradativos:  
quanto mais convidados  
mais barato vc paga!!*

*Preços promocionais por tempo limitado!*

**Fone: 3306.9710**

 **9.8107.8341**

 **ARCO ÍRIS BUFFET**



[www.buffetarcoiris.com](http://www.buffetarcoiris.com)



[arcoiris\\_buffet@yahoo.com](mailto:arcoiris_buffet@yahoo.com)

**Av. Joaquim Ferreira Gomes, 110 - Jd. Marchissolo - Sumaré/SP**



# Sumário

- 4 Palavra do Presidente**
- 9 É de Casa** | Empresas familiares: um marco no comércio local
- 10 Ensino de Qualidade** | Unidades do SESI e SENAI fortalecem a educação
- 13 Sumaré - História** | 150 anos de desenvolvimento e oportunidades
- 14 Regiões** | Centro
- 16 Regiões** | Área Cura
- 17 Regiões** | Maria Antônia
- 18 Regiões** | Matão
- 19 Regiões** | Nova Veneza
- 20 Regiões** | Picerno
- 22 Balanço** | Resultados positivos marcam nova gestão da Acias
- 24 Saúde e Bem-Estar** | Instituto Santé D'Or: referência em tratamentos
- 25 Saúde de Qualidade** | 100% SUS, Hospital Estadual Sumaré é referência
- 26 Psicologia** | Psicólogo pra quê?
- 28 Celebridade Mirim** | Youtuber de Sumaré faz sucesso dentro e fora das telas
- 29 Miss** | São Paulo se rende à beleza de Sumaré
- 30 Conexão** | Desktop é a história da internet em Sumaré
- 32 Rodeio** | Sumaré Arena Music é a festa mais charmosa do país
- 34 Educação** | Qualidade marca atuação da Anhanguera em Sumaré
- 35 Nasceu aqui** | Rede de franquias é referência no país
- 36 Paisagismo** | Plantação de girassóis revitaliza a imagem de Sumaré
- 38 Confraternização** | Jantar celebra a garra do empresário sumareense
- 39 Prêmio Acias** | Homenagem e reconhecimento aos destaques do ano
- 40 Segurança** | Balanço da 2ª Companhia de Polícia Militar da Área Cura
- 42 Auxílio** | Familiares de pacientes em tratamento encontram ajuda na Casa Apoio
- 43 Suporte aos pequenos** | MEIs têm apoio e aparato técnico da ACIAS
- 44 Empoderamento Feminino** | Empoderar para quê?
- 45 Certificação Digital** | ACIAS oferece emissão do Certificado Digital
- 46 Atividade Legal** | O impacto do direito no custo da atividade empresarial
- 47 NOTAFAZ** | Nota Fiscal Eletrônica revoluciona emissão de documentos
- 48 Meio Ambiente** | Logística Reversa é lei e tem que ser cumprida

## EXPEDIENTE

### Presidente da Acias

Domingos Carlos Guerreiro

### Equipe de Vendas

Camila D. Zanchetta

Idenez Ferrarezi

Laércio Fregatti

### Gestão de Projeto

Francislaine Braga

Carla Paiva

### Apoio:

Pró-Memória (arquivo de fotos antigas)  
Edson Donizete – repórter fotográfico  
Felipe Alberto Versa Ferreira - Foto aérea

### Tiragem:

2.500 exemplares

### Impressão:

Grafilar

### Jornalista responsável:

Ivone Moreira MTB 28.267

### Diagramação:

Savana Publicidade

\*Os artigos assinados refletem a opinião de seus autores



**ASSOCIAÇÃO  
COMERCIAL**  
SUMARÉ

R. Antonio Jorge Chebab, 1.212  
Centro, Sumaré/SP  
Telefone: 19 3873 8701  
E-mail: [acias@acias.com.br](mailto:acias@acias.com.br)  
Site: [www.acias.com.br](http://www.acias.com.br)



• COZINHAS • DORMITÓRIOS • SALA DE ESTAR • SALA DE JANTAR • COLCHÕES • ESTOFADOS • DECORAÇÃO •

**ROMIL**  
Moveis & Decorações

**DE 6 À 10X SEM JUROS NO CARTÃO DE CRÉDITO**  
entrega e montagem grátis dentro da região

(19) 3864.0043 (19) 98746.4978 @ROMILMOVEIS /ROMILMOVEIS  
RUA LEONIR DUTRA PEREIRA, 610 - PQ BANDEIRANTES, SUMARÉ



# Parabéns pelos 150 anos, Sumaré!

Em cada canto da cidade, um pedacinho da nossa história.



INVIMTH

Há 86 anos, Sumaré nos acolhe para trilharmos juntos nosso rumo à evolução. Hoje, temos o orgulho de poder dizer que somos parte de todo esse desenvolvimento.



[www.goodbom.com.br](http://www.goodbom.com.br)

[/goodbomsupermercados](https://www.facebook.com/goodbomsupermercados)





**ASSOCIAÇÃO  
COMERCIAL**  
SUMARÉ

## DIRETORIA

### Presidente:

Domingos Carlos Guerreiro  
*(Guerreiro Aluguel de Carros)*

### 1º Vice-presidente:

Aparecido Gonçalves  
*(Do Valle Veículos)*

### 2º Vice-presidente:

Wander Lousada Junior  
*(Wanbrac Educação)*

### 1º Tesoureiro:

Cidney Frizzarini Jr  
*(Escritório Veneza e Objetivo)*

### 2º Tesoureiro:

Rodolfo Azevedo Germano  
*(G2 Contabilidade)*

### 1º Secretário:

Juarez Pereira da Silva  
*(Transição Consultoria)*

### 2º Secretário:

Claudio Padovani  
*(Imobiliária Dom Barreto)*

### Conselho Fiscal

Antonio Celso Nardy  
*(Transportadora Nevalma)*

Laércio de Siqueira  
*(Concessionárias Carlos Cunha)*

Roberto Cordenonsi  
*(DSZ Imobiliária)*

### Comissão de Sindicância

Alexandre Sleiman Khouri  
*(Choppódromo)*

José Roberto dos Santos 'Tim'  
*(Strategic Contabilidade)*

Vanderlei Cesar Corniani  
*(Vinc Tecnologia em Informática)*

### Diretoria Adjunta

Ataíde Siconha Zague  
*(Eletro Santa Rita)*

Carlos Alberto Ravagnani  
*(Grafismo Artes Gráficas)*

Cleber de Carvalho Wohnrath  
*(Panificadora Pão da Hora)*

Deborah Ap. Rovai  
*(Romil Móveis e Decorações)*

Fernando Rodrigo Vicente  
*(Radar Comunicação Visual)*

Helena Pereira do Rosário  
*(Global Viagens e Turismo)*

Marcos Rodrigo de Souza  
*(Clínica É O Bicho)*

Mário Antonio Maiaale  
*(Farmácia do Gildo)*

Rita de Cássia Espanhol  
*(Ótica Santa Luzia)*



*Filadélfia*  
Assessoria Empresarial

Contábil - Fiscal - Trabalhista - 3º Setor

Divino Donizete Romão

CRC 1SP 130323/0-9

Diretor

19 | 98187-0101

19 | 3883-8530

✉ [divino@filadelfiaassessoria.cnt.br](mailto:divino@filadelfiaassessoria.cnt.br)

**10 anos  
com você!**

Parabéns  
**Sumaré**  
~ 150 ANOS ~

Rua Virgínio Basso, 799 - Pq. Res. Campo Belo - Sumaré - SP CEP: 13174-225



# Empresas familiares: um marco no comércio local

Trajatória de famílias empreendedoras se confunde com a própria história de Sumaré



Agrosete: fundada há 32 anos, loja cresceu e inovou e hoje é referência



Sumaré tem uma economia forte e diversificada. Seu parque industrial abriga uma grande variedade de empresas. E entre as pequenas, médias e multinacionais um segmento segue forte na cidade: o das empresas familiares.

À frente de seus negócios, a história destas famílias empreendedoras tem uma intensa ligação com a própria trajetória de Sumaré. São referência para o comércio e, principalmente, para o consumidor sumareense.

A Agrosete é um exemplo. Fundada em 1986, inicialmente a loja funcionava na Avenida 7 de Setembro. Depois passou a atender na Rua Julia de Vasconcelos Buffarah. Em 2007, foi vendida para os atuais donos e a partir de então a loja não parou mais de crescer. Desde 2011 a loja funciona na Rua Dom Barreto.

Alan Maia, um dos proprietários, conta que a Agrosete tinha inicialmente 170 metros quadrados e funcionava com três

funcionários. Hoje, a loja está em um espaço de mil metros quadrados e conta com 15 colaboradores, além dos integrantes da família. E não foi apenas o espaço físico que cresceu. “Ampliamos nossos serviços e oferecemos mais produtos para os clientes. O segredo é entender as necessidades do cliente para oferecer o que eles precisam”, diz.

A Agrosete tem uma gama de mais de dez mil produtos e atende desde cães, gatos, aves, pesca, camping, esporte e lazer, e aquarismo. A loja também conta com disk entrega e atende uma grande parte de seus clientes a domicílio, o que garante mais conforto e comodidade aos consumidores.

Em agosto, a loja completa 32 anos. Assim como as grandes empresas que cresceram, fizeram sucesso e deixaram sua marca, independentemente do tamanho ou ramo de atuação, a Agrosete sempre buscou inovar e entender para atender o cliente da melhor forma possível. Dedicção, trabalho e persistência são alguns dos segredos para o sucesso.

Aprenda a usar o **Facebook**, o **Instagram** e o **WhatsApp** nos seus negócios com quem é especialista no assunto. Inscreva-se já para a **Semana do Marketing Digital**, curso que acontecerá na **ACIAS** com o publicitário **Gustavo Missura**.

São apenas **30 vagas**, garanta a sua pelo telefone **19 3873 8701**.



De 22 a 26 de outubro de 2018



5 noites, das 18h30 às 21h30



Rua Antônio J. Chebab, 1212 Centro - Sumaré/SP



## Unidades do SESI e SENAI fortalecem a educação

*Trajatória de famílias empreendedoras se confunde com a própria história de Sumaré*



O Serviço Social da Indústria de São Paulo (SESI-SP) tem uma das maiores redes de ensino particular, composta por 154 escolas, presentes em 111 municípios do estado de São Paulo. E uma destas unidades está localizada em Sumaré.

O Centro de Atividades Fuad Assef Maluf | SESI Sumaré iniciou suas atividades em 2009. A unidade, localizada em Nova Veneza, oferece soluções para as empresas industriais brasileiras por meio de uma rede integrada, que engloba atividades de educação, segurança e saúde do trabalho, cultura e qualidade de vida.

*Sistema engloba atividades de educação, segurança e saúde do trabalho, cultura e qualidade de vida*

# INTROSEG

COMPROMISSO COM A VIDA !

**TREINAMENTOS E ESPECIALIZAÇÃO  
EM SEGURANÇA DO TRABALHO  
E BOMBEIRO CÍVIL.**

[f](#) INTROSEG.SEGURANCANOTRABALHO [@](#) INTROSEG\_TREINAMENTOS

[19 3304-5740](tel:1933045740) | [19 19 99935-1008](tel:1919999351008)

ESTR. MUN. TEODOR CONDIEV, 970 - SALA 103 - EDIFÍCIO VECCON PRIME CENTER SUMARÉ - SP





*Ensino de ponta para os alunos sumareenses*

A unidade tem 693 alunos que contam com uma ampla infraestrutura. A unidade tem 18 salas de aula, um laboratório de informática, um laboratório de ciência e tecnologia, um laboratório de química, física e biologia, uma biblioteca, uma sala multidisciplinar, três áreas de convivência, uma quadra poliesportiva coberta, duas quadras poliesportivas, um campo Society, um campo futebol de areia, uma área para fitness e área com churrasqueiras.

Pelo Programa Atleta do Futuro, a unidade do Sesi em Sumaré atende um total de 2.150 alunos. O objetivo do principal do programa é promover a formação e a cultura esportiva, por meio da prática orientada e sistematizada.

## Senai

A entrega oficial das instalações da Escola SENAI “Celso Charuri, no Jardim São Carlos, ocorreu em outubro de 2006. Desde sua fundação, a escola já realizou 4.383 matrículas. A Escola SENAI de Sumaré atende as áreas tecnológicas: Automação, Automação da manufatura, Automotiva – Mecânica, Construção Civil, Eletroeletrônica – Eletricidade, Eletroeletrônica – Eletrônica, Metalmeccânica – Mecânica, Metalmeccânica – Metalurgia, Plásticos, Tecnologia da Informação – Informática, Gestão – Planejamento, Gestão – Qualidade, Logística – Produção, Logística – Suprimento, Meio Ambiente - Controle Ambiental e Saúde e Segurança no Trabalho.

## SOMOS FABRICANTES DE LÂMINAS PREMIUM PARA:



RUA ANELITA ROSA BATISTA, 154  
JD. ACLIMAÇÃO - SUMARÉ - SP



**CORTES DE CARNE**



**CORTES DE MADEIRA**

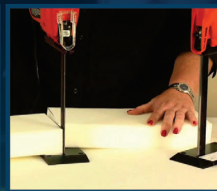

**CORTES DE ESPUMA**

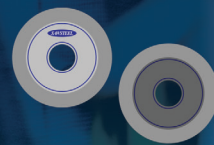

**REBOLOS PARA AFIAÇÃO  
DE LÂMINAS DE AÇO**



☎ 19 2220.7198  
VENDAS ☎ 11 2019.2600

📞 11 98675-0205

✉ VENDAS2@SAWSTEEL.COM.BR  
🌐 WWW.SAWSTEEL.COM.BR

# Rádio Interna

Tenha uma rádio exclusiva e personalizada, com conteúdo musical e comercial. Com a nossa solução, o áudio é tratado como ferramenta de mídia sensorial, aliado à sua marca e à estratégia de marketing da sua empresa.

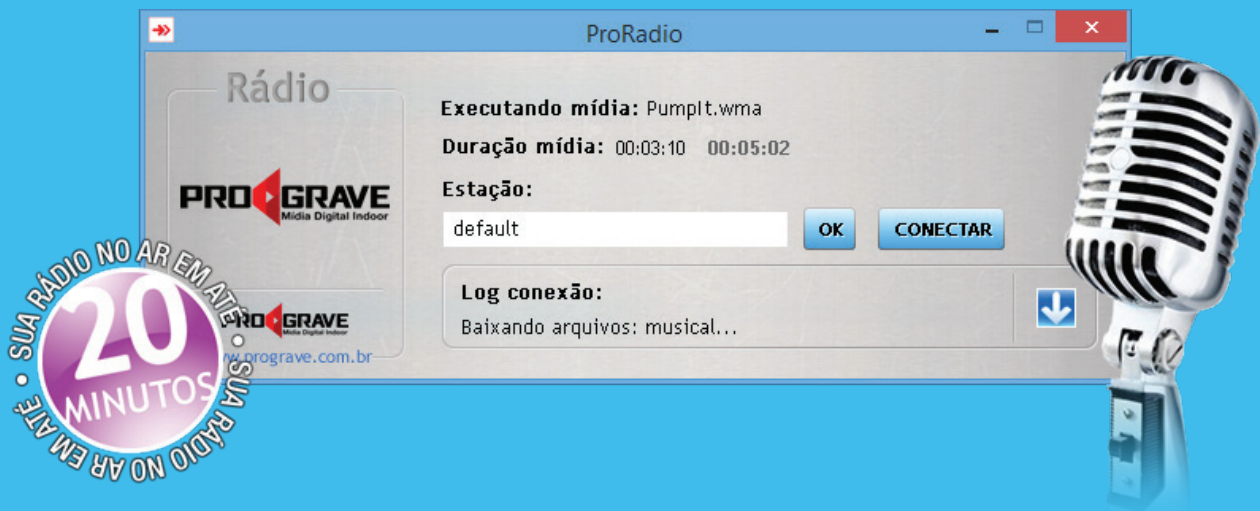

Consulte-nos sobre isenção de ECAD através de fornecedores de músicas independentes.\*

## A Rádio Interna Prograve permite a veiculação de:

- ✓ Músicas
- ✓ Anúncios comerciais
- ✓ Dicas e informações

## Serviços inclusos:

- ✓ Gravações comerciais e institucionais (sem limitações)
- ✓ Manutenção/plantão do sistema 7 dias por semana
- ✓ Software próprio de conexão e disparo da programação
- ✓ Estrutura própria de servidor internet e base de dados de comerciais
- ✓ Atualização constante dos softwares servidores e banco de dados

(\*) Serviço contratado à parte.



(19) 3828-5008  
www.prograve.com.br

Video:





# 150 anos de desenvolvimento e oportunidades

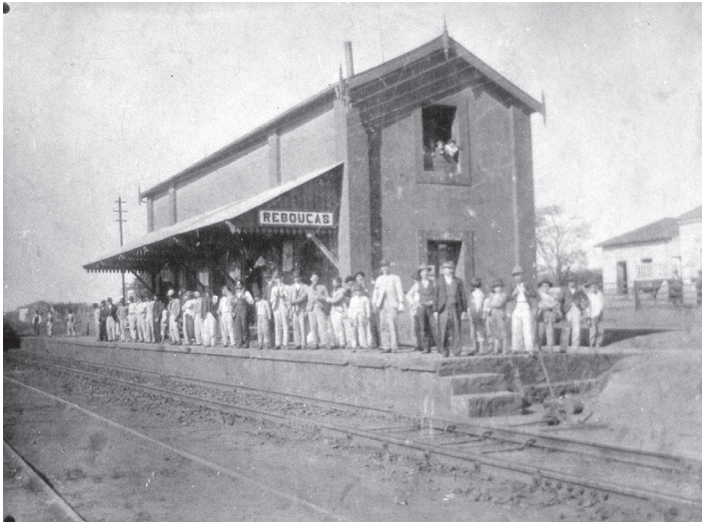

Estação Ferroviária de Rebouças em 1875

A história de Sumaré começa com as sesmarias, grandes áreas cedidas pelo império português às pessoas com quem tinha bom relacionamento. Com o desmembramento das sesmarias, as fazendas, principalmente as de café, passam a dominar a geografia da região.

Em 26 de julho de 1868, o povoado ganha uma capela dedicada à Nossa Senhora de Sant'Ana, marco da fundação de Sumaré.

Em 1875, com a inauguração da estação da Companhia Paulista de Estradas de Ferro, o povoado progrediu rapidamente. A Estação recebe o nome de um dos maiores engenheiros brasileiros, Antonio Pereira Rebouças Filho.

Inicialmente, Sumaré era conhecida como Quilombo. Com a passagem da estrada de ferro, Quilombo passa a ser chamado Rebouças. O nome Sumaré, inspirada em uma orquídea originária desta região, é adotado em 1945, por meio de um plebiscito.

Em 1º de janeiro de 1953, Sumaré conquistaria sua emancipação

político administrativa e em 1964 é elevada à condição de Comarca. O desenvolvimento industrial e a grande oferta de terrenos impulsionaram o crescimento populacional a partir da década de 60. Na década de 70, o crescimento demográfico chegou a 400%. Sumaré passou a ser visto como uma terra de oportunidades, atraindo migrantes de todas as regiões do Brasil.



## SUMARÉ HOJE

**População:** 275.147

**PIB:** 12.663.336.600,00

**PIB per capita:** 46.023,89

**Área:** 153 km<sup>2</sup>

**População:** 273.007

**Número de Eleitores:** 181.573

**Densidade Demográfica – hab/km<sup>2</sup>:** 1572.04

**IDHM (Índice de Desenvolvimento Humano Municipal):** 0,762

**Nível de Atendimento:**

– **Coleta de Lixo (%):** 99,74 %

– **Abastecimento de Água (%):** 95%

– **Nível de Atendimento – Esgoto Sanitário (%):** 93%

*Fonte: Prefeitura de Sumaré*

*Foto: Felipe Alberto Versa Ferreira*

**Ψ LILIAN BASTOS**  
PSICÓLOGA CLÍNICA

**Terapia Individual Adultos • Terapia de Casal • Plantão Psicológico**

**Avaliação Psicológica para Cirurgia Bariátrica**

Colaboradores de empresas associadas da ACIAS tem desconto no atendimento.

AGENDE SUA CONSULTA  
(19) 9.9785-1455

ATENDIMENTO PARTICULAR E PELOS CONVÊNIOS:  
Mediservice e Bradesco Saúde

Parabéns Sumaré  
pelos 150 anos.



## Centro



Avenida Rebouças - Crédito: Edson Donizete

A Avenida 7 de Setembro é o coração financeiro e comercial de Sumaré. Localizada no centro da cidade, a avenida reúne as principais lojas do município e atrai consumidores de todas as regiões. É o destino para quem quer fazer compras e, também, pagar contas, procurar trabalho, realizar serviços e se divertir. Afinal, além de lojas, a 7 de setembro também têm agências bancárias, consultórios, bares e lanchonetes. A 7 tem o que o consumidor procura.

A Rebouças é outra avenida ilustre da região central. Também reúne estabelecimentos importantes do comércio da cidade e é rota para quem gosta de praticar esporte ao ar livre. As caminhadas e corridas que a população promove no início do dia e ao entardecer dão um charme especial à Avenida Rebouças, sempre tão agitada pelo vai e vem de veículos.

Avenidas, ruas, prédios, estabelecimentos comerciais, repartições públicas... Tudo isto movimenta uma cidade e principalmente sua região central. As avenidas 7 de Setembro e Rebouças são duas destas importantes vias públicas de Sumaré que todos os dias recebem seu personagem mais principal, aquele que dá sentido a tudo e que faz uma cidade pulsar: o povo.

**COTTON  
EVENTOS**

**AQUI SEU EVENTO  
ACONTECE**

**in** **ig** **f** /cotton.eventos

- \* Localização privilegiada, no coração de Sumaré
- \* Ambiente climatizado
- \* WIFI em todos os ambientes
- \* Toaletes internos
- \* Espaço e serviço de coffee break
- \* Equipamentos multimídia
- \* Salas com capacidade para até 120 pessoas

**Fale com nosso  
departamento comercial**

**Tel. 19 38735020**



19 99690 7027 / 19 99765 9171

**comercial@cottoneventos.com.br**

Av. Rebouças, 3000 | Parque Ongaro  
Sumaré - SP - Posto Ongaro Ipiranga





# UM BOM NEGÓCIO COMEÇA COM TRÊS LETRAS:



*Há mais de*  
**20 anos**  
*ao seu lado.*

A **AVM Imóveis** é reconhecida por fazer um trabalho de qualidade e confiança, com a certeza de que nossos clientes sempre são atendidos por profissionais qualificados, dispostos e prontos para oferecer a melhor opção para cada demanda específica.

Contamos com a maior variedade de tipos de imóveis, garantindo que você encontre sempre a opção perfeita para sua moradia ou negócio.

 avmimobiliaria

 avmimoveis.com.br

R. Dom Barreto, 1350, Centro | SUMARÉ - SP ☎ 19 3873 1000

R. Luiz Camilo de Camargo, 185 | HORTOLÂNDIA - SP ☎ 19 3865 4859



## Área Cura



Praça Bom Retiro - Crédito: Edson Donizete

A Área Cura é uma das regiões de Sumaré que têm forte características da explosão industrial registrada na cidade a partir da década de 1950. Na época, a cidade atraiu muitos migrantes em busca de trabalho. E boa parte destas pessoas se instalou na região, que até hoje concentra grandes empresas.

Na tentativa de reordenar o crescimento confuso, um plano de reurbanização foi implantado na região, denominando a Área Cura. E a população tem papel destaque nesta trajetória de desenvolvimento da região. As necessidades das pessoas criaram oportunidades para o comércio. Lojas de diversos segmentos que apostaram na região cresceram junto com o bairro.

Quem vive há anos na Área Cura destaca, principalmente, o espírito de união e empatia de seus moradores. Para driblar as carências e diminuir as dificuldades, a comunidade se organiza e se ajuda. Os projetos sociais beneficiam os que mais precisam e são realizados por diferentes setores da sociedade.

Localizada nos limites com Campinas e Hortolândia, a Área Cura tem seu movimento particular. As áreas de lazer, em especial o Campo de Futebol, são bastante prestigiadas pelos moradores.

# SEJA BEM VINDO!

VOCÊ QUE É CONVENIADO ACIAS  
**TEM DESCONTO**  
 ENTRE EM CONTATO COM O REPRESENTANTE

 19 99887 7186

**UNASP**  
 Campus Hortolândia

JUNTE-SE AO  
**UNASP**



**Educação Básica**  
 Ensino Infantil  
 Ensino Fundamental  
 Ensino Médio  
 High School (opcional)

**Ensino Superior**  
 Administração  
 Ciências Contábeis  
 Educação Física

Engenharia de Computação  
 Pedagogia  
 Publicidade e Propaganda  
 Sistemas de Informação

**Ensino Técnico**  
 Música  
 Processamento de Dados

**Pós-graduação / MBA**  
 Educação  
 Tecnologia  
 Saúde  
 Administrativo



## Maria Antônia



Região do Maria Antonia - Crédito: Edson Donizete

A região do Maria Antonia é formada por cerca de 20 bairros e tem aproximadamente 40 mil habitantes. Jardim Dall'Orto, Parque Itália e Manchester são alguns dos bairros que formam a região, localizada às margens da Rodovia Anhanguera.

O boom industrial impulsionou o crescimento do Maria Antonia e a concentração de grandes empresas ainda é forte e predominante. Muitos bairros cresceram em volta das empresas que se instalavam na região. Como em outros pontos da cidade, a região também atraiu muitos migrantes, que vieram para Sumaré em busca de oportunidades oferecidas pelas indústrias. O resultado é que ainda hoje há muitos estabelecimentos comerciais com nomes que remetem a vários estados brasileiros, indicado a origem de seus donos.

O Maria Antonia também tem um comércio forte e variado. A população também conta com uma rede de serviços diversificada, que só aumentou nos últimos anos. Quando se fala em lazer, as praças são destaque. Os moradores aproveitam os locais para se reunir, brincar com as crianças e fazer exercícios ao ar livre.

PARABENIZAMOS SUMARÉ PELO SEUS 150 ANOS

**NHIG**  
corretora de  
**SEGUROS**

Seguros em Geral

(19) **3883-6500**

Nossa missão é proteger o seu patrimônio

**Rua Dom Barreto, nº 873 - Centro - Sumaré**



## Matão



Matão - Crédito: Edson Donizete

O Matão é uma das regiões de Sumaré que mais cresceram nos últimos anos. Quem mora aqui costuma dizer que o Matão é uma cidade dentro de Sumaré. E não por menos. A região, formada por cerca de 20 bairros, tem aproximadamente 80 mil moradores.

O número de habitantes cresceu e a infraestrutura também acompanhou esta expansão. A realidade hoje é bem diferente de há 50 anos. Quem mora na região do Matão conta com um comércio forte e uma rede de serviços diversificada. São agências bancárias, supermercados de todos os tamanhos e lojas diferentes que atendem as necessidades do dia a dia da população. Boa parte está localizada na Avenida Emílio Bosco, uma das principais e mais conhecidas avenidas do distrito.

Apesar do crescimento e do desenvolvimento dos últimos anos, região do Matão conserva as características de um bairro que tem forte ligação com sua comunidade. Localizada às margens da Rodovia Anhanguera, e ao lado de Campinas, um dos seus principais pontos de referência, e de encontro também, é a Praça do Evangelho, mais conhecido como Balão do Matão.

**MOS**  
LABORATÓRIO ÓPTICO

AGILIDADE E QUALIDADE AO SEU ALCANCE



Telefone: 19 3306-9117 | 19 4112-0023 | 19 9.8192-8238

Rua Dom barreto 1084 sala 09 Centro Sumaré - SP

Aldeir Montenegro | Patrícia Slompo

 mslabotico



## Nova Veneza



Avenida da Amizade - Crédito: Edson Donizete

Localizado a cerca de dez quilômetros do Centro de Sumaré, o Distrito de Nova Veneza é cortado pela Rodovia Anhanguera e abriga algumas das principais empresas do parque industrial da cidade.

A Avenida da Amizade, cartão-postal do distrito, também concentra a maior parte do comércio local. São lojas de segmentos variados que atendem às principais necessidades da população. O setor automobilístico também ganhou força nos últimos anos, com o aumento do número de estacionamentos, revendas e oficinas.

As características urbanas marcantes no perfil atual de Nova Veneza escondem suas fortes origens rurais. A região foi sede de grandes fazendas, engenhos de pinga, olarias, casas de morada e criação de gado. Com a instalação do Núcleo Colonial, em 1910, o lugar se desenvolveu. O boom industrial dos anos 50 foi essencial para o crescimento acelerado da população.

O Seminário São Francisco de Assis, atual Centro Administrativo de Nova Veneza, é uma das principais referências históricas de Sumaré. Começou a ser construído em 1960 em um terreno de 20 mil metros quadrados. O imóvel tem mais de 6 mil metros quadrados e é tombado.



98431-3927

☎ 19 99236-7299

3828-4032



rdbrinquedos





## Picerno

O empresário Fuad Assef Maluf inspirou o nome de uma das principais avenidas da região do Picerno. A região concentra várias indústrias, entre elas a que inspirou sua mais importante via pública. Também tem um comércio ativo e próspero que cresce na mesma medida do desenvolvimento da cidade. A região, como toda a cidade, se fortaleceu e tem novos ares.

A avenida Fuad Assef Maluf também se agigantou é hoje mais que uma simples via de ligação entre vários bairros, e acesso à vizinha Nova Odessa. Com praças, rotatórias e um largo e



Avenida Assef Maluf - Crédito: Edson Donizete

extenso canteiro, a avenida virou cartão-postal da região. É endereço dos principais estabelecimentos comerciais e, aos sábados, é palco da tradicional feira livre.

O futebol também é uma marca da região. A equipe de Unidos da Vila Picerno já venceu o Campeonato Amador de Futebol de Sumaré, motivo de orgulho para os apaixonados torcedores do bairro. O Ribeirão Quilombo e a Praça Sustentável, com várias opções de lazer para crianças, completam o cenário da região do Picerno.



Campo de Futebol- Crédito: Edson Donizete



## EJ Repasse de Fios

Repassando Qualidade

A EJ Repasse de Fios, desde 2015 atua na área têxtil e traz consigo a opção de reutilizar as sobras de fios que decorrem de processos têxteis, como ocorre no procedimento de urdume.

A empresa conta com funcionários treinados e capacitados que realizam serviços de qualidade, assim, tornam o produto novamente utilizável para as tecelagens, com resultados satisfatórios, sempre visando o processo final.

**"VENHA CONHECER NOSSOS SERVIÇOS,  
GARANTIMOS QUALIDADE!"**

Endereço: Rua Anésio Lanatti nº 127 – Vila Valle, Sumaré – SP



E-mail: [ejrepassetextil@outlook.com](mailto:ejrepassetextil@outlook.com)

Página Facebook: [www.facebook.com/ejrepassedefios/](http://www.facebook.com/ejrepassedefios/)

Telefone Empresarial: (19) 2221-9844

Representante: (19) 99376-2676 – ENDERSON

Gerente administrativa: (19) 98915-1119 – JANAINA





A Selmi tem orgulho em  
tornar a festa de Sumaré  
cada ano mais feliz.



PARABÉNS



Sumaré

pelos seus

150 anos





# Resultados positivos marcam nova gestão da Acias

*Modernização garante avanço e melhorias na administração da entidade*

Redução de custos, aumento na receita e no quadro de associados e revitalização da sede. Estes são apenas alguns dos principais resultados que a nossa gestão já conseguiu à frente da Acias. Ainda temos seis meses de trabalho pela frente, mas seguindo o caminho que escolhemos desde o início, focado na seriedade do trabalho e na profissionalização das ações administrativas, temos certeza que encerraremos o biênio com números ainda mais positivos.

Ao iniciarmos a gestão, elaboramos o Plano Diretor, definimos metas e ações a serem executadas. Focamos em três áreas principais: financeira, administrativa e comercial.



Na Área Financeira, foram realizados diagnósticos de origem das receitas e respectivos valores e diagnóstico do destino das despesas e respectivos valores.

Na Área Administrativa foram realizadas a descrição de cargos e salários e a elaboração do Organograma da Estrutura Funcional. E, por fim, na Área Comercial fizemos o levantamento das empresas associadas por região e seguimento e uma relação dos produtos oferecidos aos nossos associados. A aproximação com nossos associados aumentou com o desenvolvimento de ações de relacionamento. Vale destacar também o aumento na venda do Certificado Digital, desenvolvimento de trabalho diário para atrair novos sócios e realização de novos eventos e palestras, tanto na Acias quanto fora da entidade.

Com o trabalho da Acias Itinerante, do Clube do Empresário, e palestras nas regiões de Sumaré - Centro, Picerno, Nova Veneza, Matão, Maria Antônia e Área Cura - conseguimos aumentar nosso quadro de sócios, com a adesão de 92 novas empresas.

**Você vive**  
OCUPADO e ATRASADO?  
**Seus clientes**  
ESTÃO SATISFEITOS?

Obtenha resultados extraordinários através do programa **Caminhos da Produtividade**.

Baseado na metodologia dos 4C's:  
**CONHECER** (AUTOCONHECIMENTO)  
**CONSTRUIR** (PLANEJAMENTO E AÇÃO)  
**CUIDAR** (RELAÇÕES) e  
**COLHER** (RESULTADOS)

**INSCRIÇÕES**  
contato@transicaoconsultoria.com.br  
WhatsApp (19) 98396-3500





Além de fortalecer a entidade, esta ampliação também impacta positivamente nossa receita.

Com a redução dos custos e aumento do superávit em 106% conseguimos realizar várias benfeitorias, como melhorias na sede da entidade, contratação de uma agência de propaganda e publicidade e contratação e uma empresa de assessoria de imprensa.

O balanço mostra que estamos no caminho certo. Vamos seguir os trabalhos focados no comprometimento com uma administração séria e eficiente.

## PRINCIPAIS RESULTADOS GESTÃO 2017/2018\*

- Reforma administrativa com redução no quadro de funcionários.
- Redução de despesas.
- Aumento do quadro de associados.
- Revitalização do Jantar do Empresário.
- Melhorias na sede da entidade.
- Superávit de 106%.

## OUTROS TRABALHOS REALIZADOS

- Emissão de vários ofícios protocolados na Prefeitura de Sumaré, solicitando e intermediando benfeitorias e serviços aos empresários e comerciantes, além da cidade como um todo.
- Reuniões de prestação de contas com a diretoria executiva e diretoria geral, totalizando 40 reuniões.
- Reuniões e atendimento de empresários e comerciantes, sócios e não sócios, totalizando 72 reuniões.
- Reuniões externas com entidades representando a Acias



**DO VALLE**  
**VEÍCULOS**

**35 ANOS DE TRADIÇÃO**

**AV. DA AMIZADE, 400 (19) 3873-3724**  
**SUMARÉ/SP**

**WWW.DOVALLEVEICULOS.COM.BR**



## Instituto Santé D'Or: referência em tratamentos estéticos e de obesidade

*Há 49 anos clínica segue inovando e ampliando especialidades oferecidas aos pacientes*

Os tratamentos estéticos estão cada vez mais acessíveis. Para cuidar do corpo, seja por questões estéticas ou de saúde, os brasileiros estão correndo para os consultórios. E em Sumaré não é diferente.

Referência em clínica médica e tratamento para obesidade, o Instituto Santé D'Or acompanhou esta mudança no comportamento das pessoas e ampliou seus serviços para atender à demanda. Ao longo dos anos, diversificou o número de especialidades e hoje conta também com cirurgia plástica e cirurgia vascular. Fundada há 39 anos, inicialmente o instituto era conhecido como Clínica Eberlin, nome de seu criador, o médico Valter Eberlin.

O cirurgião plástico Samir Eberlin, filho de Valter Eberlin, explica que o acesso aos recursos estéticos está mais fácil e pessoas mais jovens, que não procuravam cirurgias, estão optando por procedimentos menos invasivos e preventivos.

Além disto, aumentou o interesse entre as pessoas velhas. Cada vez mais elas recorrem ao cirurgião plástico para realizar procedimentos estéticos. Os números da Sociedade Brasileira de Cirurgia Plástica comprovam. O percentual de pacientes na faixa dos 51 anos 64 anos que fazem procedimentos estéticos aumentou de 14,8% para 15,8%, entre 2014 e 2016.

Samir Eberlin observa que é uma preocupação constante da equipe do Instituto Santé D'Or atuar para melhorar o bem-estar e a autoestima dos pacientes através de um atendimento especializado e personalizado. "A cirurgia plástica e os procedimentos estéticos estão à serviço dos pacientes para garantir, também, mais qualidade de vida. Quando estamos bem com o nosso corpo, nos sentimos melhor e mais dispostos", comenta Samir Eberlin.

Formado pela Faculdade de Medicina de São José do Rio Preto (FAMERP), Samir Eberlin é membro da Sociedade Brasileira de



*Valter Eberlin, Elen Martins e Samir Eberlin: especialistas do Instituto Santé D'Or*

Cirurgia Plástica e especialista em Cirurgia Plástica pela Associação Médica Brasileira.

### **Time é formado por especialistas de ponta**

A cirurgiã vascular Elen Martins também faz parte da equipe de especialistas do Instituto Santé D'Or, assim como o cirurgião plástico Samir Eberlin. Graduada em Medicina pela Faculdade de Medicina de São José do Rio Preto (FAMERP) e com especialização em cirurgia geral, Elen Martins também é especialista em Cirurgia Vascular pela Associação Médica Brasileira.

À frente dos tratamentos da obesidade, processo que envolve fatores psicológicos, nutricionais, correção das condições cardiovasculares, além do controle de doenças relacionados à obesidade como diabetes, o médico Valter Eberlin é o fundador do Instituto Santé D'Or. Uma das especialidades da clínica é acompanhar e tratar os casos de obesidade em toda sua complexidade, aliando redução da ingestão calórica através de dietas balanceadas, atividades físicas monitoradas e tratamento com medicação específica para cada paciente.



**HAPPY  
ANNIVERSARY,  
SUMARÉ!**

**FISK**  Anos



**Tel.: (19) 3873-2387**



## 100% SUS, Hospital Estadual Sumaré é referência

*Desde o início de suas atividades, hospital já realizou mais de 1 milhão de atendimentos*



*O superintendente Mauricio Perroud destaca a preocupação do hospital em estar cada vez mais conectado com a sociedade*

Em setembro, o Hospital Estadual Sumaré “Dr. Leandro Franceschini” completa 18 anos. Uma trajetória de sucesso comprovada em números. Desde o início de suas atividades, foram realizadas cerca de 150 mil cirurgias, 38 mil partos e mais de 1 milhão de atendimentos. Seu funcionamento permitiu uma expressiva redução da demanda de pacientes atendidos no complexo hospitalar da Unicamp e outros hospitais públicos da região. As estatísticas comprovam sua importância para uma das regiões mais desenvolvidas do estado de São Paulo.

O superintendente Maurício Perroud está no comando do hospital há cerca de três meses, mas atua no complexo, como médico, desde o início de suas atividades. Uma de suas preocupações é mostrar para a sociedade tudo o que o hospital produz e sua importância para a região. “Estamos procurando mostrar para a comunidade tudo o que o Hospital Estadual faz de bom, nossa tecnologia, nossos investimentos e atendimentos. E é muito comum percebermos que muitas vezes a população fica até espantada”, diz.

Considerado um dos maiores hospitais da Região Metropolitana de Campinas – RMC, o HES-Unicamp conta com 260 leitos distribuídos em um prédio de sete andares com 18.192 m<sup>2</sup>. Completam a infraestrutura da instituição três anexos administrativos que somam 2336 m<sup>2</sup> e uma área de Ensino e Pesquisa distribuída em 813m<sup>2</sup>. Além disso, o hospital oferece 4.876m<sup>2</sup> de estacionamento para funcionários e um heliponto com área de toque de 570 m<sup>2</sup>.



*HES é considerado um dos maiores hospitais da Região Metropolitana de Campinas*

Com apenas dois anos de funcionamento, o Hospital Estadual Sumaré foi considerado um dos 10 melhores hospitais do país mais bem avaliado pelos pacientes, garantindo o prêmio de Qualidade Hospitalar – Categoria Nacional, concedido pelo Ministério da Saúde. A abrangência do hospital é para os municípios de Americana, Hortolândia, Monte Mor, Nova Odessa, Santa Bárbara do Oeste e Sumaré.

“Com a nossa história, queremos mostrar que o hospital público também pode ser eficiente, de boa qualidade e muitas vezes até melhor que o serviço privado. Saúde pública pode ser benfeita. Basta ter uma boa gestão”, afirma o superintendente.

# Parabéns Sumaré pelos 150 anos!

*Sumaré merece muitos anos de vida, com saúde, lazer e educação!*

São os votos do **Cartão de TODOS.**



**Cartão de TODOS**

[www.cartaodetodos.com.br](http://www.cartaodetodos.com.br)

Rua José Maria Miranda, 720  
Sala 10 - Centro

**(19) 3828-1987**



## Psicólogo pra quê? Já fui e não resolveu meu problema!



Ouçoo com frequência as pessoas fazem esse tipo de comentário a respeito de terem procurado um Psicólogo e não ter surtido resultados satisfatórios.

Entendo que cabem aqui, algumas considerações importantes. O Psicólogo é um profissional que requer uma boa formação e, durante sua carreira, a continuidade de estudos/especializações, aliado a prática da profissão, para tornar-se cada vez melhor e mais hábil. Ou seja, nada que não se aplique a outros profissionais, de qualquer área, que queiram ter uma atuação efetiva e com qualidade.

Porém, identifico aqui algumas diferenças de quem procura o profissional Psicólogo, perante quem busca outro profissional da área de saúde, por exemplo.

Se alguém consulta um Cardiologista e não gosta desse profissional, por uma série de razões, normalmente procura outro, certo? Certo.

É isso que normalmente acontece. As pessoas vão a outro profissional até acertar, se identificar com seu modo de tratar o paciente e, principalmente, identificar que o tratamento está

surtindo os resultados esperados.

E não é por isso que saem comentando que já foram em um Cardiologista, ou qualquer outro profissional, e que não adiantou nada, que não resolveu seus problemas e encerram a busca por esse tipo de tratamento.

Será que o preconceito e a falta de informação que ainda gira em torno de profissionais especialistas em saúde mental, está interferindo nessa busca pelo profissional e tratamento adequado?

Em pleno ano de 2018, época de uma rapidez enorme no desenvolvimento de novas tecnologias, o surgimento de startups incríveis, novas formas de pensar etc, ainda identificamos pessoas que acreditam que Psicólogos são profissionais que cuidam de “loucos”, “pessoas desequilibradas”, “fracas”, “que não sabem resolver seus problemas sozinhas”.

Precisar de ajuda é algo natural. Estar com problemas emocionais e ter a consciência de que podemos nos beneficiar muito da ajuda de um Psicólogo é sinal de maturidade, de humildade perante nossas limitações e de maior efetividade na busca por uma saúde com mais qualidade e plenitude.

Autora: Lilian Bastos – Psicóloga



Escolha seu destino...



**Endereço:**

R. Antonio do Valle Melo, 1575  
Centro - Sumaré  
Atrás do Supermercado Dia



**Parabéns SUMARÉ pelos 150 anos!!!**

**3873.1028**

[www.globalviagens.com.br](http://www.globalviagens.com.br)





# O PODER DE UM SONHO É TRANSFORMADOR

Sonhar em contribuir com o dia a dia das pessoas e transformar vidas com automóveis, motocicletas e produtos de força da mais alta qualidade. Esse é o principal desejo da Honda. Uma realidade que está cada vez mais próxima graças aos serviços financeiros que facilitam o acesso aos produtos da marca. Sonhar é visitar o futuro e ver os passos realistas e suaves do ASIMO. É voar alto com o HondaJet e gerar energia limpa para sua fábrica. Mas sonho que transforma é o que valoriza o aspecto humano e educa para um trânsito harmonioso e seguro. **Porque não basta apenas sonhar, é preciso transformar.**

[f /HondaBR](#) [in /company/honda-brasil](#)

**HONDA**  
The Power of Dreams



## Youtuber de Sumaré faz sucesso dentro e fora das telas

Com mais de 180 mil seguidores Gabyy Souza sonha em ser atriz

Ela tem apenas 10 anos e mais de 180 mil seguidores no seu canal no YouTube. Sim, estamos falando de uma celebridade de Sumaré, a youtuber Gabrielly Souza, conhecida nas redes sociais como Gabyy Souza. Com mais de 183 mil seguidores no YouTube e 54 mil seguidores no Instagram, a pequena notável faz sucesso por onde passa.

A mãe de Gabyy, Vanessa Souza Andrade, conta que a filha pediu para criar um canal quando tinha 6 anos. No início, a mãe resistiu porque temia a superexposição da filha. Mas mesmo com a recusa, Gabrielly gravava vídeos sozinha e sempre pedia para que a mãe publicasse. “Quase toda semana era isto. Até que resolvemos criar o canal porque não imaginávamos que ela teria tantos inscritos”, afirma Vanessa.

O primeiro vídeo publicado foi sobre sua festa de aniversário de 8 anos. Gabyy foi ganhando cada vez mais fãs e seu canal cresceu de forma surpreendente. Além da produção dos vídeos, a menina faz trabalhos para diversas lojas de roupas e acessórios de Sumaré e região. A estudante já se acostumou com a rotina de pedidos de autógrafos e de fotos feitos pelos fãs. “Há alguns dias eu estava na 25 de Março e uma seguidora de Maceió me reconheceu. Eu fico muito feliz com este carinho dos fãs”, conta.

Apesar da correria do dia a dia, o tempo é administrado com atenção para que Gabyy Souza aproveite sua infância como as crianças de sua idade. Vanessa e o marido Everton Candido de Andrade administram a carreira da filha com muita cautela. “Tomamos cuidado com cada detalhe porque a Gabrielly ainda é uma criança e precisa brincar e se divertir”, conta Vanessa.

Quando fala sobre o futuro, a youtuber diz que quer ser atriz e trabalhar com moda. “Quero participar de novelas e programas de televisão”, afirma. Sonho que tem apoio total dos pais. “Desejamos um futuro brilhante e que a Gabyy tenha sempre os pés no chão”, diz Vanessa.

E para quem está pensando em tornar-se youtuber, ela tem

uma dica. “O segredo é sempre ser você mesmo e fingir que a câmera é um amigo. Deste jeito dá tudo certo”, ensina Gabyy Souza.



### Dia a dia da Gabyy

Gabyy estuda no período da manhã. À tarde, depois de fazer as lições da escola, aproveita o tempo livre para brincar e gravar os vídeos para o seu canal no YouTube.

Para não atrapalhar os estudos, Vanessa conta que nas semanas de prova Gabyy não faz gravação. “E tem também as semanas que temos que conciliar o meu trabalho com os compromissos da agenda dela”, afirma a mãe da youtuber.

Vanessa confessa que não esperava um reconhecimento tão grande do público. “No começo, pensamos que logo ela se cansaria e desistiria desse mundo, mas ela sempre soube o que queria, sempre gostou de fazer fotos, falar para as câmeras e dançar. Ela faz tudo com muito empenho e carinho. Temos um orgulho imenso porque a Gabyy continua a mesma menina carinhosa, amorosa e amiga”, relewa a mamãe orgulhosa.

# TRIBUNA LIBERAL

TUDO QUE VOCÊ PRECISA SABER SOBRE A SUA CIDADE

[tribunaliberal.com.br](http://tribunaliberal.com.br)

- Sumaré • Centro • Nova Veneza • Picerno
- Maria Antonia • Área Cura • Matão • Hortolândia
- Nova Odessa • Monte Mor • Paulínia

Rua Santos Dumont, 566 • Sala 3 • Vila Santana • Sumaré • Fones (19) 3903-5020 • 3367-9220





## São Paulo se rende à beleza de Sumaré

*Depois de conquistar o Miss São Paulo e ficar no top 10 do Miss Brasil, Paula Palhares foca na carreira internacional*

A beleza e a simpatia de Paula Palhares colocaram Sumaré sob os holofotes da beleza, em 2018. A modelo foi eleita Miss São Paulo e depois, no Miss Brasil, disputado em maio, no Rio de Janeiro, ficou no top 10 – entre as dez candidatas mais bonitas na disputa.

Feliz com as conquistas, Paula agradece o apoio e o carinho que recebeu na cidade. “O povo de Sumaré é muito acolhedor. As pessoas sempre me apoiaram e estou muito feliz em poder retribuir esta confiança”, diz.

Paula estuda Engenharia Mecânica, mas depois do sucesso no Miss São Paulo ela decidiu trancar a faculdade e se dedicar à carreira de modelo. Ela quer aproveitar ao máximo as oportunidades que surgiram com a visibilidade dos concursos. Os convites para trabalho não param e ela se desdobra para viver intensamente o melhor momento de sua carreira.



O próximo desafio ultrapassa as fronteiras brasileiras. Paula Palhares conta que recebeu um convite para trabalhar no México. A modelo se prepara para uma temporada de trabalho em terras mexicanas. “Estou recebendo muitos convites e quero aproveitar este momento para trabalhar bastante”, diz.

Mas por enquanto, Paula quer curtir o que, em sua opinião, Sumaré tem de melhor: a tranquilidade. “Por mais que eu viaje e conheça outras cidades, eu adoro voltar para Sumaré. Aqui é meu porto seguro, onde me sinto em paz. Sumaré é uma cidade muita acolhedora e tranquila. Eu adoro este clima de cidade do interior”, revela.

No ano em que a cidade chega ao seu 150º aniversário, Paula Palhares confessa que ficou muito feliz em levar o nome de Sumaré para o cenário nacional. “Sinto-me grata em poder projetar Sumaré de uma forma tão positiva. A cidade merece”, comemora.



Av. 7 de Setembro, 99 - Centro - Sumaré-SP

Fone: 19 3873-3249 ☎ 19 99790-0997

📍 @mutscalçados 📷 @mutsloja



## Desktop é a história da internet em Sumaré

*A empresa, que começou na garagem do seu fundador, tem hoje mais de 400 colaboradores e atua na Região Metropolitana de Campinas*



Cada vez mais presente na vida das pessoas, a internet tornou-se indispensável. É fundamental na comunicação, nos negócios e no dia a dia dos cidadãos. Estar conectado é uma necessidade básica. Para muita gente, é simplesmente impossível estar fora da rede.

De olho neste mercado que só cresce, há 20 anos uma família sumareense abriu uma empresa que hoje é referência na cidade e região quando o assunto é conexão: a Desktop. A empresa começou na garagem do seu fundador, Denio Alves, e não parou mais de crescer.

O gerente de Marketing da Desktop Robson Joab conta que no início o fundador era a empresa. “Ele era o comercial, vendia, fazia instalação e oferecia todo o suporte para o cliente”, lembra. A empresa cresceu acompanhando a demanda pelos serviços de internet.

A garagem ficou pequena para as necessidades da Desktop,

que acabou ocupando toda a casa do empresário Alves. Mais tarde, lembra o gerente José Eduardo Silva, a Desktop ocuparia, também, o prédio ao lado da casa onde nasceu, na Rua Emílio Leão Brambila, centro, de Sumaré. E depois, um prédio do outro lado da Avenida Rebouças também viria a abrigar as instalações da empresa.

Inicialmente, a Desktop atendia apenas aos assinantes de Sumaré. E seu público era focado no residencial. Hoje, a empresa está em várias cidades da RMC (Região Metropolitana de Campinas), e fornece seus serviços não só ao público residencial, mas também para as empresas, desde as microempresas às multinacionais, além dos órgãos públicos. Com a recente compra de provedores regionais, a Desktop se prepara para expandir sua área de atuação para outras cidades da região.

Para atender ao mercado que não para de crescer, a Desktop conta com mais de 400 colaboradores e unidades nas cidades de Campinas, Hortolândia, Nova Odessa, Limeira, Iracemápolis e Cordeirópolis. A empresa não para. Trabalha 24 por dia, sete dias por semana.

### Inovação constante

Quando começou, há 20 anos, a Desktop fornecia internet via rádio digital, tecnologia que fornece maior alcance e chega a locais onde as outras não chegam. Mas a preocupação em acompanhar as inovações tecnológicas para fornecer os melhores serviços aos assinantes sempre direcionaram a empresa e a modernização acompanhou sua trajetória.



Com a Gelace você tem  
**TRANQUILIDADE** na compra,  
**PONTUALIDADE** na instalação  
e **QUALIDADE** na manutenção.

Estamos de cara nova!  
Venha conferir nosso showroom.

Loja 1: Rua Iside Michelucci  
Bianchi, 16, Vila Menuzzo  
Sumaré/SP - CEP 13171-510  
19 3854.9999 | 19 3873.1051

Loja 2: Rua Dom Pedro II, 685  
Vila Santa Catarina  
Americana/SP - CEP 13460-000  
19 3405.7744 | 19 3461.0463



HÁ MAIS DE  
**40 ANOS**  
FAZENDO PARTE  
DESTA HISTÓRIA!

PARÁBENS  
SUMARÉ, PELOS  
**150 ANOS!**





A Desktop passou a trabalhar com novas tecnologias e atualmente atua com fibra óptica. A internet via rádio é utilizada apenas em regiões mais distantes. O gerente de Marketing Robson Joab explica que os colaboradores estão em constante treinamento, participando de encontros e feiras, inclusive fora do país. “A Desktop sempre teve este cuidado de se modernizar e estar atendida às novidades para oferecer sempre o

melhor aos nossos assinantes”, comenta.

Além de internet e telefonia, a empresa também oferece serviços de TV. A TV Desktop é uma das novidades da empresa e funciona com tecnologia de fibra ótica. Joab lembra que a TV é 100% digital e tem uma estabilidade bem maior, comparando com as que são via satélite.

## O CNA PARABENIZA SUMARÉ PELOS 150 ANOS!

São 150 anos de conquistas para nossa cidade e, desde 2000, o CNA Sumaré vem atuando no cenário educacional da região a fim de transformar sonhos em orgulho e sucesso.

Happy Birthday!

**3873-3702**  
**CNA SUMARÉ**  
R. Máximo Biondo, 194

**CNA**  
inglês definitivo





## Sumaré Arena Music é a festa mais charmosa do país

*Evento foi um dos pioneiros no Brasil ao trazer a música gospel para os rodeios*



Considerado o rodeio mais charmoso do Brasil, o Sumaré Arena Music colocou a cidade na rota das maiores e melhores festas countries do país. Já na sua primeira edição, em 2013, ganhou destaque e mostrou sua ousadia com uma grade artística diversificada e que agradou todo tipo de público, especialmente a família. O evento foi um dos pioneiros no Brasil ao trazer a música gospel para os rodeios.

Com tanto reconhecimento e prestígio por parte do público, contratantes, tropeiros, fornecedores e dos artistas, a edição de 2018 do Sumaré Arena Music já começou com o título da festa mais “Charmosa” do Brasil. Com a grade de shows mais eclética de todas as edições, o evento cravou seu nome na história do entretenimento do país. No palco, a cantora Pablo Vittar foi o grande destaque da grade de shows, que pela primeira vez na carreira se apresentou em um rodeio.

A 6ª edição do Sumaré Arena Music quebrou todos os recordes. A 3ª edição da “Expo Clássico”, contou com a presença recorde de 12 mil pessoas durante os dois dias de evento, que pela primeira vez aconteceu na Expo Águas. Expositores de vários estados marcaram presença na festa. Nos seis dias de evento, 80 mil pessoas visitaram o Sumaré Arena Music –

recorde de público entre todas as edições. Seis toneladas de alimentos foram arrecadas e doadas para o Fundo Social da Prefeitura Municipal de Sumaré.

“Treze artistas se apresentaram em seis noites de festa. Foi sem dúvida a grade de shows mais eclética da história. Sempre buscamos oferecer uma grande variedade de shows para o público, e assim como fizemos em anos anteriores quando fomos um dos pioneiros em trazer o gospel para os rodeios, neste ano, oferecemos artistas de diferentes gêneros como o Alok e a Pablo Vittar”, enaltece Sergio Santos, Diretor Artístico do Sumaré Arena Music.



“Tudo isso só é possível porque existe uma equipe bastante competente, comprometida e que se dedica com toda a força para que possamos manter a excelência e superar as expectativas a cada ano. A responsabilidade é grande, o trabalho é árduo, mas, a recompensa é motivo para seguir em frente sempre. Meu trabalho é dar continuidade na tradição desta cidade”, destaca Marcos Roberto Santos (Marquinhos da AVM), Diretor Geral do Sumaré Arena Music. Em 2019, os organizadores prometem surpreender ainda mais.

**LEVE ESTE SHOW  
PARA SUA CIDADE**

**DAVIZAFFA**

Contato p shows: (19) 9.8143-9903 - facebook.com/davizaffa

[www.davizaffa.com.br](http://www.davizaffa.com.br)





# NOVO CURSO **DIREITO**

PARCELE ATÉ  
**70%**  
DO SEU CURSO  
SEM JUROS\*

**INSCREVA-SE JÁ**  
[anhanguera.com](http://anhanguera.com)

**Unidade Sumaré**

Av. Eugênio Biancalana Duarte, 501 • Jd. Primavera  
(19) 3045-2703



**Anhanguera**

\*O PEP e suas modalidades (PEP 25, PEP 30 e PEP 50) estão disponíveis para determinados cursos da modalidade de ensino de graduação presencial e se aplicam apenas para alunos calouros em 2018.2 (1º semestre letivo). O pagamento de 70% do curso após a formatura se aplica a cursos elegíveis e com vagas ao PEP 25. O pagamento pelo aluno terá como base o valor da mensalidade referência do curso (Preço Bruto) vigente à época de cada vencimento da mensalidade no semestre letivo cursado, sendo que o aluno pagará mensalmente considerando a mensalidade referência do curso: (i) no 1º ano do curso (1º e 2º semestres letivos), o valor de 25%; (ii) nos demais semestres, a partir do 2º ano do curso (3º e 4º semestres letivos), o valor de 35%; e (iii) após a conclusão do curso, 70% da última mensalidade vigente do curso, corrigido o saldo devedor, anualmente, pelo IPCA (Índice de Preços ao Consumidor Amplo), desde o vencimento de cada mensalidade durante o(s) semestre(s) letivo(s), até quitação integral do saldo devedor, em tantas parcelas quantas forem necessárias para esta quitação. Esta oferta não está disponível para o curso de Medicina. Para os cursos de Odontologia e Medicina Veterinária consulte no site as unidades elegíveis. Mais informações sobre o PEP, condições do parcelamento, unidades participantes, elegibilidade, disponibilidade e pagamento podem ser consultadas diretamente nas unidades ou nos regulamentos do PEP (cada PEP possui um regulamento próprio) no site vestibulares.br/regulamentos. Estas condições podem ser alteradas sem aviso prévio ou a oferta pode ser suspensa pela IES a qualquer momento.



## Qualidade marca atuação da Anhanguera em Sumaré

Presente há 11 anos no município, instituição tem cursos em diversas áreas do conhecimento



A Faculdade Anhanguera de Sumaré completa, em 2018, onze anos de atuação no município, com a oferta de cursos de graduação, pós-graduação lato sensu, extensão, além de realizar diversos projetos sociais em prol da comunidade. Reconhecida pelo compromisso com o desenvolvimento pessoal e profissional de todos os envolvidos no processo educacional, a unidade tem extensa infraestrutura, com laboratórios modernos, biblioteca com rico acervo e corpo docente qualificado.

Com a premissa de oferecer ensino de qualidade, combinado com preparo para o mercado de trabalho, a Anhanguera colabora com a empregabilidade dos seus estudantes por meio do Canal Conecta, uma plataforma gratuita que tem como objetivo promover o diálogo entre a comunidade acadêmica e

o mundo corporativo. Por meio da plataforma, as empresas postam suas vagas e os alunos completam seus currículos. O sistema promove o cruzamento de dados dos candidatos mais indicados para cargos das empresas inscritas, sugerindo aos empregadores quais participantes melhor se adequam às habilidades requisitadas. Dessa forma, o Conecta permite a consolidação de vagas de emprego para quem cursa graduação, pós-graduação e, também, para egressos da Anhanguera.

“É uma grande satisfação proporcionar uma formação de qualidade que contribui com o crescimento profissional e pessoal do nosso alunado, além de cumprir importante papel de responsabilidade social e extensão à comunidade”, comenta o diretor da Anhanguera de Sumaré, Marco Antônio

42 ANOS  
PARTICIPANDO DESTA  
HISTÓRIA



CONTÁBIL  
VENEZA

CRC 25P008476

DESDE 1976

Parabéns Sumaré  
pelos seus 150 anos

**ESCRITÓRIO I**  
AV. DA AMIZADE, 2950 - PQ. JATOBÁ  
SUMARÉ - FONE: (19) 3828.4174 - 3864.1285

**ESCRITÓRIO II**  
RUA JOÃO FRANCISCO RAMOS, 128 - CENTRO  
SUMARÉ - FONE: (19) 3873.2311



## Rede de franquias é referência no país

Com 16 anos de mercado, Center Panos Artesanato quer alcançar 100 unidades até 2022

Quando decidiu deixar o mundo corporativo em busca de qualidade de vida, o ex-executivo Ronaldo A. Cordão escolheu Sumaré para abrir seu próprio negócio. Inicialmente, a loja tinha o foco em vendas de sacarias, mas com o tempo, e conhecendo melhor a necessidade do público da região, Cordão resolveu ampliar seu mix e proporcionar ao cliente uma variedade de produtos focados para o artesanato, tudo num único espaço. “Notei que era difícil encontrar todos os insumos para o artesanato em um único lugar, então, nós estudamos o nosso espaço e aumentamos o leque de produtos ligados ao mercado, e assim trouxemos tintas, pincéis, linhas, tecidos, entre outros”, conta. “Negócio é assim, quando você tem oportunidade, você tem que aproveitar, se moldar e aprender o que é necessário para poder seguir”, complementa o empresário.

O presidente da franquia explica ainda que, mais do que uma forma de gerar renda ou hobby, o artesanato hoje é usado para aliviar o estresse, a ansiedade e viver melhor. “Aglulhas, tecidos

e linhas fazem uma completa higienização mental e salvam milhares de pessoas diariamente do tédio e da depressão. O artesanato é uma das principais fontes de curas para problemas como estes”, afirma.



Ronaldo diz que a falta de concorrência e sua relação com a cidade foram fundamentais na escolha por Sumaré

**Manga Rosa Esmalteria & Café**

- Manicure
- Pedicure
- Alongamento de Fibra de Vidro
- Design de Sobrancelha
- Depilação
- Estética Corporal

Agende seu horário: 19 99242-9553 / 3308-9184

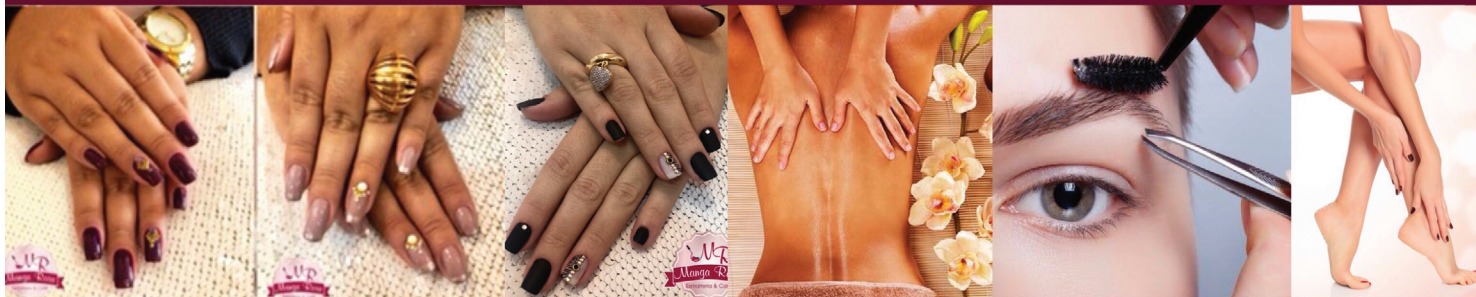

Av. Ivo Trevisan, 924 - Jd. João Paulo II - Sumaré



## Plantação de girassóis revitaliza a imagem de Sumaré

*Florada atraiu moradores de toda a região e ganhou destaque na mídia*



No ano em que comemora seu 150º aniversário, Sumaré ganhou um presente que encantou e atraiu moradores de toda a região: a belíssima fazenda de girassóis no Jardim João Paulo II, região central da cidade. O local virou ponto turístico e ganhou projeção nacional por meios das redes sociais e, também, de reportagens veiculadas por diversos veículos da imprensa. Sumaré é conhecida pelas plantações de tomate e carrega o nome de uma orquídea. Agora, se orgulha, também, de sua famosa plantação de girassóis. E pensar que o novo cartão-postal da cidade surgiu por acaso.

A plantação predominante na fazenda, que pertence a Milton Ongaro, é de soja. Mas como em uma safra e outra é preciso dar um descanso à terra, os responsáveis optaram pelos girassóis. A florada durou cerca de uma semana, tempo suficiente para ganhar os noticiários e atrair multidões.

Quem visitou o local se encantou com a beleza e a tranquilidade exaladas pelas flores. Os girassóis não só renovaram a terra para a nova plantação de soja. Eles revitalizaram a imagem de Sumaré, com o encanto e a beleza que só a natureza pode oferecer.



## Se tem festa, tem que ter Silva!

Parabéns Sumaré pelos 150 anos.







DESDE 1991



**PLANEJAMENTO FISCAL  
ESTUDO TRIBUTÁRIO FISCAL E  
CUSTO DE FUNCIONÁRIO PARA EMPRESA  
ASSESSORIA CONTÁBIL  
PLANEJAMENTO TRIBUTARIO E SOCIETÁRIO  
LEGALIZAÇÃO DE EMPRESAS  
IMPOSTO DE RENDA PESSOA FÍSICA E JURÍDICA**



**ASSESSORIA JURÍDICA EMPRESARIAL  
BLINDAGEM PATRIMONIAL  
HOLDING FAMILIAR E  
PLANEJAMENTO SUCESSÓRIO  
ABERTURA, ALTERAÇÃO CONTRATUAL  
TRANSFORMAÇÃO PARA EIRELI,  
ENCERRAMENTO DE EMPRESAS**



 (19) 3803-9124

Diretores  
Silvio Cesar Coltro  
André Coltro

R. Paschoal Marmiroli, 260 - Parque Ongaro, Sumaré - SP, 13171-700



## Jantar celebra a garra do empresário sumareense

*Maior evento do calendário business da cidade deve reunir 300 pessoas*



*Encontro também é oportunidade de ampliar contatos e fechar negócios.*

O Jantar do Empresário realizado pela Acias (Associação Comercial, Industrial e Agropecuária de Sumaré) é um dos principais eventos do calendário empresarial da cidade e, como é habitual, é aguardado com bastante expectativa. Este ano, o tradicional evento será realizado em setembro.

O presidente da Acias, Domingos Guerreiro, adianta que a 23ª edição do Jantar do Empresário terá muitas novidades. A estimativa é que cerca de 300 pessoas participem do evento. Os convites para o jantar podem ser adquiridos na sede da Acias. Uma das atrações da maior festa business da cidade é a entrega do Prêmio Acias aos empresários que se destacaram no

município. “O evento é uma excelente oportunidade para o empresário mostrar seu negócio e ter seu empenho e trabalhos reconhecidos pela classe empresarial”, comenta Guerreiro.

Além de brindar e comemorar os avanços do comércio da cidade, o Jantar do Empresário aproxima os empreendedores e todo o segmento empresarial em uma noite de festa e comemoração. Os convidados podem ampliar sua rede de contatos, fazer parcerias e fechar negócios. “Será uma grande noite de confraternização e a participação dos empresários é fundamental para o sucesso do nosso Jantar do Empresário”, enaltece Guerreiro.

# TIGRÃO

## MÁQUINAS E EQUIPAMENTOS

MÁQUINAS E SERVIÇOS NOVOS E USADOS  
COMÉRCIO E ASSISTÊNCIA TÉCNICA  
VENDAS E CONSERTO  
LINHA COMPLETA PARA AÇOUGUE  
PADARIA, BARES E RESTAURANTES  
E EMBALAGENS PLÁSTICAS

(19) **3828-1517**  
(19) **3828-3244**

e-mail [carrasco.gabriel@hotmail.com](mailto:carrasco.gabriel@hotmail.com)

**Rua Antonio do Vale Mello**  
**64-Centro- Sumare/SP**



## Homenagem e reconhecimento aos destaques do ano

*Premiação é uma das atrações do Jantar do Empresário*



*Empresas e profissionais que se destacam na cidade são contemplados*

Quem aposta, se dedica e investe na cidade merece ter o seu trabalho reconhecido. E é justamente este um dos objetivos do Prêmio da Acias, entregue anualmente aos empresários e empreendedores que são destaque na cidade. A premiação é uma das atrações mais esperadas do Jantar do Empresário, que será realizado em setembro.

Todo o segmento empresarial pode concorrer ao prêmio. As inscrições devem ser feitas até o dia 17 de agosto de 2018, por pelo site da entidade: [www.acias.com.br](http://www.acias.com.br).

O prêmio é dividido nas categorias: Indústria e Rural, Comércio e Prestação de Serviços. Este ano, o Prêmio Acias seguirá o formato do ano anterior. Os vencedores serão escolhidos por meio de uma auditoria independente, que será realizada pela

empresa Destra Consultoria, parceira da entidade. Para se manter a idoneidade do prêmio, não serão aceitas inscrições de pessoas e empresas vinculadas à diretoria ou funcionários da entidade, bem como da comissão do prêmio.

O Prêmio Acias é o reconhecimento da entidade ao trabalho desenvolvido pelos empresários e profissionais que se destacaram no município. A premiação foi criada em setembro de 1989. Na época, era chamado de Troféu FUFO, em homenagem ao empresário Fuad Assef Maluf. Domingos Guerreiro, presidente da Acias, afirma que o Prêmio Acias simboliza todo o reconhecimento da nossa entidade ao trabalho sério e comprometido desenvolvido pelos empresários ao longo do ano.



## Cursos no exterior

- Idiomas
- Estude e trabalhe
- Inglês em família
- Trabalho voluntário...

**em diversos países**



**Intercâmbio & Turismo** **Consulte sobre o curso que mais combina com você!**

Avenida Brasil, 241 - Nova Veneza - Sumaré -SP

Tel (19) 2221-7926 Cel (19) 98122-8435 



## Balanço da 2ª Companhia de Polícia Militar da Área Cura



A Companhia de Polícia Militar da Área Cura foi criada em 2004. Em dezembro do mesmo ano foi realizada uma nova reestruturação da Polícia Militar. Por meio do decreto estadual 9.248/04, foi criado o 48º Batalhão de Polícia Militar do interior, congregando duas companhias existentes no município de Sumaré. A 1ª Companhia PM está na região central e a 2ª Companhia PM na Área Cura.

Na época, a 2ª companhia PM teve sua base instalada na Rua Vitor Argentino, no Jardim Ipiranga, onde ficou até a mudança

o local atual: Avenida Engenheiro Jaime Pinheiro de Ulhoa Cintra, nº 1611, Parque Bom Retiro.

A 2ª companhia PM atualmente é comandada pelo Capitão PM Fabio Luiz Soares. Os subdistritos Matão, Área Cura e Nova Veneza reúnem 81 bairros. Todos fazem parte da área de atuação da Polícia Militar representada pela 2ª Companhia.

Você pode conferir as estatísticas criminais com informações dos anos de 2016 e 2017 em:

<http://www.ssp.sp.gov.br/Estatistica/Pesquisa.aspx>



Conectando sua empresa **ao futuro!**

- Para pequenos negócios (Emissor de NF-e e Emissor de CF-e)
- Para pequenas e médias empresas (Small Business/Gestão Empresarial)
- Para bares e restaurantes (Food Services/Gestão e Frente de Caixa)
- Para grandes empresas e indústrias (E.R.P./Gestão completa do negócio)

E-mail: [comercial@riccol.com.br](mailto:comercial@riccol.com.br)

[www.riccol.com.br](http://www.riccol.com.br)

Fone: **3308-8838**





Faça parte desta  
diversão!



150 ANOS  
SUMARÉ

PARABÉNS!

NOS ORGULHAMOS EM FAZER  
PARTE DESTA HISTÓRIA.



TOBOÁGUA



BALDE MALUCO



BALEIA



KAMIKAZE



PISCINA ADULTO



PISCINA INFANTIL



PARQUINHO



SAPO



PELICANO



RAMPA AQUÁTICA



ESPAÇO PARA EVENTOS



PESQUEIRO



QUIOSQUES



BAR/RESTAURANTE

☎ 19 3873.2442

EXPO ÁGUAS SUMARÉ - RUA ÂNGELO ONGARO, 1700 - SUMARÉ/SP

WWW.EXPOAGUAS.COM.BR



## Famíliares de pacientes em tratamento encontram ajuda na Casa Apoio

*Criado há 17 anos, espaço já atendeu mais de seis mil pessoas*



O Hospital Estadual Sumaré Dr. Leandro Franceschini recebe pacientes de todas regiões do país. Boa parte chega acompanhada dos familiares e fica meses na cidade até que o parente complete o tratamento. Longe de casa, muitos precisam de apoio. E nesta hora difícil conta com o auxílio da Casa Apoio, mantida pelo Grupo de Voluntários Viva Feliz.

A casa tem capacidade para atender até 50 pessoas. No espaço, elas podem se alimentar, tomar banho, dormir, descansar e, o mais importante, ficar perto de seus familiares enquanto eles se tratam no Hospital Estadual.

A fundadora da Casa Apoio é Maria Irene De Nadai. Enquanto acompanhava o tratamento do pai Antonio Garcia, falecido em 2001, ela constatou de perto o drama e o sofrimento das pessoas que vinham de outras cidades e não tinham onde ficar quando seus parentes eram internados. Foi assim que Maria Irene teve a ideia de fundar a Casa Apoio, há 17 anos. Neste período, mais de seis mil pessoas já foram atendidas.

Casa de Apoio fica ao lado do hospital, na Avenida da Amizade, e tem capacidade para 24 leitos. O terreno foi cedido em comodato pela prefeitura. O Lions Clube, Rotary Club, Maçonaria, Pró-Vida Central de Dízimo e a Acias (Associação Comercial, Industrial e Agropecuária de Sumaré) contribuíram com a construção do prédio, feito dentro dos padrões sanitários exigidos. O projeto arquitetônico é do arquiteto Fernando Rodrigues e o atual presidente é Sebastião Dias Martins.

# S.D. TERRAPLENAGEM E CONSTRUÇÃO



**PAVIMENTAÇÃO EM GERAL - TUBULAÇÃO PARA ÁGUAS PLUVIAIS  
LIMPEZA DE TERRENO - TRANSPORTE - ATERRO E DEMOLIÇÃO**

 **19 98114.9224 - 98192.3390**



# MEIs têm apoio e aparato técnico da ACIAS

Sumaré tem 5.212 microempreendedores individuais

O empreendedorismo tem sido o caminho de muitos brasileiros que buscam uma oportunidade no mercado de trabalho, precisam de renda ou querem tirar o sustento do próprio negócio. Levantamento do Sebrae mostra que o estado de São Paulo tem mais de 1,7 milhão de microempreendedores individuais, o que representa 25% do total do país.

Em Sumaré não é diferente. O município tem 5.212 microempreendedores individuais. No ranking que mostra o perfil das empresas da cidade, os MEIs só perdem para as microempresas, que somam 5.535, segundo os números da prefeitura. (Veja tabela nesta página)

Ciente da importância deste segmento para a economia e, também, para o crescimento e desenvolvimento social da cidade, a ACIAS (Associação Comercial, Industrial e Agropecuária de Sumaré) oferece uma série de serviços e produtos de suporte aos MEIs. São valores diferenciados de mensalidade, treinamento e encontros de networking que ajudam na promoção e divulgação dos negócios.

A assistência e a assessoria oferecidas pela ACIAS ajudam no aprimoramento e desempenho dos microempreendedores em diversas áreas, como marketing, administração e vendas. O presidente da entidade, Domingos Guerreiro, explica atender aos microempreendedores, oferecendo infraestrutura, informação e apoio, é um compromisso contínuo da agenda da ACIAS.

## DISTRIBUIÇÃO CONFORME PORTE DA EMPRESA

EIRELI	291
ME (MICROEMPRESA)	5.535
EPP (EMPRESA DE PEQUENO PORTE)	704
GRANDES EMPRESAS	53
MEI (MICROEMPREENDEDOR INDIVIDUAL)	5.212
S/A. (SOCIEDADE ANÔNIMA)	12
S/C. (SOCIEDADE CIVIL) ENTIDADES ASSISTENCIAIS	53
AUTÔNOMOS (PESSOA FÍSICA) -FEIRANTES, AMBULANTES	4194

# IMAGINE

INTELIGÊNCIA EMPREENDEDORA

TREINAMENTOS  
COMPORTAMENTAIS



## FALE BEM

CURSO DE COMUNICAÇÃO E ORATÓRIA COM COACHING E PNL

TURMA REDUZIDA COM APENAS:

**20 VAGAS**

ENTRE EM CONTATO E SAIBA MAIS  
SOBRE AS PRÓXIMAS TURMAS

19 9 8401 1772

[www.agenciaimagine.com](http://www.agenciaimagine.com)



## Leandro Fray

CEO - Imagine Inteligência Empreendedora  
Master Coach, Palestrante e Empreendedor.  
Trainer e Master Practitioner em PNL.  
Especialista em treinamentos comportamentais.

**Certificações Internacionais:**  
Disney Institute: As chaves da Disney  
Seeds of Dreams Institute: Psicologia Positiva

Parceiros:



GRUPO  
CENTERDATA  
QUALIFIQUE



[falebem.agenciaimagine.com](http://falebem.agenciaimagine.com)



[facebook.com/treinamentofalebem](https://facebook.com/treinamentofalebem) | @treinamentofalebem



## Empoderar para quê?

Empoderar é um verbo que se refere ao ato de dar ou conceder ‘poder’ para si próprio ou para outrem. E essa palavra tão cheia de significado e imbuída de força de controle, tornou-se presença constante em livres discursos de coletivos, projetos e ações diversas, e em palavrórios de redes sociais.

Mas o que esse vocábulo realmente representa de importante e contundente para a atualidade? O que sua expressão carrega de verdadeiro para mover o bem e o que é bom? E mais: quantos dos usuários de “palavras modismos” estão, de fato, conscientes do condigno à moral e à ética imbuídos nessa ideia de PODER?

Verdades inconvenientes são verdades necessárias, são aquelas que mexem sem medo do politicamente correto, em questões delicadas e que nos fazem pensar; e pensar, nos faz sair das repetições baratas e robóticas de cantilenas hipnóticas, de palavrinhas da moda e do uso dessas falácias para autopromoção, convencimento e manipulação social e de massa. Mas sim, empoderar é preciso! Até mesmo para que essas reflexões sejam feitas, afinal, conhecimento é poder! E sobre essa ponte: ‘empoderamento real a partir do conhecimento’ que vamos caminhar neste artigo.

Apesar de o termo ser, normalmente, empregado em relação às mulheres ou algumas minorias, a visão necessária é bem mais ampla. Não, empoderamento não deve ser essa limitação, mas expansão: empoderar a vida, empoderar as ideias, empoderar a coragem, empoderar a vontade, empoderar o ser! Nada se faz, nada se leva a cabo sem o empoderamento necessário, que tem a ver com a preparação necessária. Assim sendo, a visão empoderativa de cada um deve ser essa: preparo, cuidado, conscientização e muito conhecimento. Sem

esses processos verdadeiramente empoderadores, ninguém consegue ser efetivo.

Muito além das ações sociais coletivas, empoderar requer autoconhecimento, requer, antes de qualquer coisa, o crescimento pessoal individual, requer o ‘olhar para dentro’ e a humildade do reconhecimento daquilo que falta, do conhecimento que ainda não se tem. Erudição é discernimento e precisamos adentrar a essas gnoses para, somente então, empoderados de saber, levarmos a efeito quaisquer benesses. Uma pessoa empoderada reflete em benefícios a uma sociedade inteira!

A partir de agora, pense melhor sobre a importância do empoderar a si próprio, da necessidade do crescimento contínuo e da aculturação. Reflita sobre o quanto ter verdadeiro poder sobre uma área de conhecimento, trabalho, atuação social, ou seja o que for, requer dedicação ao saber, ao entender e ao preparo condigno. Qualquer pessoa pode e deve buscar o empoderamento real que simboliza a possibilidade de executar de maneira equivalente à necessidade do que se faz. Apenas pessoas empoderadas podem levar algo de benéfico do individual ao coletivo. Que esse seja o nosso PODER.



Professora Rosângela Demetrio – Master Coach

**GEDU**  
**AUTO PEÇAS**  
*Qualidade, Respeito e Satisfação*

Peças  
Acessórios  
Lubrificantes  
Troca de óleo  
Escapamentos

Aceitamos Cartões



Disk Entrega

(19) 97410-3691

(19) 3832-3414

(19) 3838-2165



gedu.pecas@gmail.com

f Gedu Auto Peças

Rua Raimunda Maria Cipriano - 131 - Bom Retiro - Sumaré/SP



## ACIAS oferece emissão do Certificado Digital

*Empresários são atendidos de forma personalizada e com hora marcada*



A emissão do Certificado Digital, documento que comprova a identidade das pessoas na abertura de fichas cadastrais, é um dos serviços oferecidos pela ACIAS (Associação Comercial, Industrial e Agropecuária de Sumaré). Os empresários são atendidos de forma personalizada e com horário agendado. Os associados têm desconto no serviço.

Para garantir mais proteção ao usuário e à empresa, o sistema de identificação para a emissão do certificado é feito com impressão digital – a biometria. O objetivo da coleta da biometria facial e das impressões digitais é garantir mais segurança ao sistema antifraude e tornar único cada certificado.

A Certificação Digital é um software criptográfico customizado para qualquer cidadão ou empresa. O certificado digital para pessoas físicas e jurídicas permite a assinatura digital nos documentos, e a facilidade do preenchimento da declaração do Imposto de Renda, elaboração de procurações eletrônicas, acesso ao e-Social, autenticação em diversos sites, entre outras facilidades.

**Serviço:** Para mais informações, entre em contato com a ACIAS pelo telefone: 3873.8701.

**PARABÉNS SUMARÉ PELOS 150 ANOS !**

**PANIFICADORA & CONFEITARIA**

**HEBROM**

Av. Sete de Setembro ,  
1669 –Macarenko –Sumaré -  
Tel. 33962298



## O impacto do direito no custo da atividade empresarial

A atividade econômica das Empresas (indústrias, comércios, prestadores de serviço, profissionais liberais) sofre, diariamente, a interferência de fatores externos, os quais tem resultado direto no custo do produto/serviço. Assim, no cálculo do custo de seu produto e serviço os Administradores devem manejar complexas equações considerando o preço dos insumos, mão de obra, tributos, margem de lucro, etc.

Contudo, muitas vezes, esses profissionais se esquecem de acrescentar, em suas fórmulas o impacto do Direito, o qual deve ser considerado como um dos elementos de composição do custo da atividade empresarial. Nesse sentido o Jurista Fabio Ulhôa Coelho, define:

“Há normas jurídicas que importam aumento do custo da atividade produtiva. Quando a lei cria um novo direito trabalhista, por exemplo, os empresários alcançados refazem seus cálculos para redefinir o aumento dos custos de seu negócio. Esse aumento de custos implica, quase sempre, aumento dos preços dos produtos ou serviços que o empresário oferece ao consumidor.

Conceitua-se ‘direito-custo’ como as normas dessa categoria”

Assim, temos que denomina-se de “direito-custo” o efeito econômico das normas sobre a atividade empresarial. Tais efeitos são oriundos de todas as áreas do direito (consumidor, trabalhista, tributário, previdenciário, ambiental, etc), e devem ser considerados pelos administradores quando do cálculo do preço de seus produtos, sob o sério risco de insucesso da atividade.

No âmbito do direito Empresarial, leciona Ulhôa Coelho que nem todas as normas possuem influência enquanto “direito-custo”, sendo, entretanto, de grande relevância a influência econômica das normas jurídicas no custo produtivo com relação às seguintes áreas: Direito do Trabalho; Responsabilidade Civil; Responsabilidade Contratual; Propriedade Industrial; Di-

reito Concorrencial; Direito dos Consumidores; Recuperação do Crédito.

Um exemplo clássico do custo do direito na atividade econômica são as fraudes nas quais estelionatários realizam compras com documentos falsos ou roubados, lesando as empresas e o proprietários dos documentos. O entendimento recente dos tribunais dá conta que é do empresário o risco da atividade econômica e inclusive do seu insucesso, por isso deve ela arcar com as responsabilidades das negativas indevidas (arcar com o prejuízo da venda e ainda ser obrigada a indenizar a outra vítima do golpe). Assim, a indenização eventual é um dos reflexos dos custos do direito sobre a atividade econômica.

Outro exemplo de destaque é a recente alteração da legislação trabalhista que durante anos ainda gerará discussões sobre sua extensão de sua aplicação, causando incerteza jurídica a qual deve ser ponderada e acrescida ao custo da atividade.

O impacto das normas legais, sua interpretação e aplicação, ainda é assunto pouco discutido no âmbito do direito. Contudo é mas cada vez mais constante na atividade empresarial, sendo necessário cuidadoso cálculo do impacto do direito enquanto custo, bem como da “socialização dos custos” ou “socialização do direito-custo”, a qual consiste no ato de, ao calcular-se os custos do direito, repassá-los aos preços dos produtos, dividindo com a coletividade os custos das normas jurídicas e amenizando o risco da atividade e os impactos nocivos à atividade empresarial.



Felipe Alberto Verza Ferreira  
Advogado  
OAB/SP 232.618



*A Retimicron e seus Colaboradores  
Parabenizam Sumaré pelo seu  
Jubileu de...*



[www.retimicron.com.br](http://www.retimicron.com.br)



## Nota Fiscal Eletrônica revoluciona emissão de documentos

A Nota Fiscal Eletrônica (NFe) revolucionou a forma de emitir documentos fiscais relacionados à compra e venda de mercadorias. A clareza que o sistema trouxe para as operações e a segurança ao possibilitar a consulta de uma NFe completa são algumas de suas vantagens.

Uma das razões para consultar uma NFe é saber se a nota está autorizada pela Secretaria da Fazenda (SEFAZ) ou não. A escrituração contábil depende dessa informação, pois em caso de o Fisco bater à porta, a empresa tem como provar a procedência do estoque, por exemplo.

No caso de uma NFe ser renegada, receber o documento pode trazer muita dor de cabeça, pois a SEFAZ reconhece a irregularidade, que fica armazenada em seu banco de dados.

Uma consulta manual pode ser feita, mas existem soluções automatizadas que permite um trabalho mais eficiente na hora conferir a legalidade das notas (que você saberá logo mais).

A validade jurídica de uma NFe é determinada por meio de sua assinatura digital, que garante a integridade dos dados e a autoria do emissor. É necessário adquirir um Certificado Digital para a assinatura junto a uma Autoridade Certificadora creden-

ciada pela Infraestrutura de Chaves Públicas Brasileira (ICP).

O NOTAFAZ (Emissor de Nota Fiscal) online funciona sem burocracia, é rápido, fácil de usar e é um dos serviços da ACIAS (Associação Comercial, Industrial e Agropecuária de Sumaré) coloca à disposição de todo o segmento empresarial.

Ao aderir ao serviço, os empresários têm acesso a um pacote completo de serviços, que inclui emissão completa e em apenas cinco cliques; suporte técnico; cadastro de produto, de clientes e de transportes; importação de dados do emissor SEFAZ; importação e exportação de XML/TXT; cálculo automático da lei da transparência e de tributos (Simples Nacional e Regime Normal); relatório Completo de emissão e recebimento, envio de e-mail automático e armazenamento seguro durante cinco anos.

Com o NOTAFAZ é possível emitir nota fiscal eletrônica, nota fiscal de serviços eletrônica, nota Fiscal de consumidor eletrônica, conhecimento de transporte eletrônico, manifesto eletrônico de documentos e distribuidor discal + manifestação do documento. O software foi criado especialmente para facilitar a vida do empresário.



**MEMORIAL PARK  
FUNERÁRIA**

**Translado  
Nacional e  
Internacional**

**Atendimento 24h Adquira seu Plano**

**(19) 3883-1387 / 99464-3434 / 97418-5080**

**Rua Vinícios de Moraes, 409 - Sala 2 - Pq. Res. Casarão - Sumaré -SP  
Filial: Rua Primo Favaro, 197B - Jd. Macarenko - Sumaré - SP**



## Logística Reversa é lei e tem que ser cumprida

Depois de quase 20 anos em discussão no Congresso Nacional, em agosto de 2010 o governo brasileiro implantou a PNRS (Política Nacional de Resíduos Sólidos) através da Lei 12.305/10, que tem o atributo de organizar a gestão dos resíduos e preservar nosso ambiente ecologicamente equilibrado.

Antes mesmo de sua implantação, esta lei foi muito comentada, afinal, ela abordava praticamente um único foco, que era o fim dos lixões no país. Claro que isso é importante, mas os lixões estão proibidos no Brasil desde 1981, quando foi implementada a PNMA (Política Nacional do Meio Ambiente) - Lei nº 6938/81, que prevê muitas inovações na gestão de resíduos sólidos.

Em seu artigo 9º, a lei prevê a ordem de prioridade na gestão e no gerenciamento de resíduos sólidos: a redução, reutilização e reciclagem na geração de resíduos -, além de regulamentar e impor a implementação de sistemas de produção e consumo consciente a fabricantes, importadores, distribuidores e comerciantes. Por fim, evidenciava-se o princípio da responsabilidade compartilhada pelo ciclo de vida dos produtos.

Embora ainda seja um assunto desconhecido para muitos, essa responsabilidade compartilhada pelo ciclo de vida dos produtos nada mais é que um conjunto de atribuições individualizadas e encadeadas dos fabricantes, importadores, distribuidores e comerciantes, dos consumidores e dos titulares dos serviços públicos de limpeza urbana e de manejo dos resíduos sólidos para minimizar o volume de resíduos sólidos e rejeitos gerados. Todo esse esforço é necessário para reduzir os impactos causados à saúde humana e à qualidade ambiental decorrentes do ciclo de vida dos produtos.

Essa redução de impactos citada acima é possível através da Logística Reversa, que nada mais é que um conjunto de ações, procedimentos e meios destinados a viabilizar a coleta e a restituição dos resíduos sólidos ao setor empresarial, para reaproveitamento, em seu ciclo ou em outros ciclos produtivos, ou outra destinação final ambientalmente adequada.

Os Sistemas de Logística Reversa são implementados e operacionalizados por meio de acordos setoriais, regulamentos expedidos pelo Poder Público e termos de compromisso.

**CRI  
ATIVIDADE  
NA  
TV**

**DO CARTÃO DE VISITAS  
ÀS CAMPANHAS NA TV.**

**SAVANA**

PUBLICIDADE E MARKETING ESTRATÉGICO





A União, através do Ministério do Meio Ambiente, implementou os acordos setoriais: agrotóxicos, seus resíduos e embalagens; pilhas e baterias; pneus; óleo lubrificante e embalagens; lâmpadas; produtos eletroeletrônicos e seus componentes; produtos comercializados em embalagens; medicamentos.

No Estado de São Paulo, a licença ambiental já é condicionada à logística reversa. Em abril deste ano, a Cetesb (Companhia Ambiental do Estado de São Paulo) editou a Decisão de Diretoria nº 076/2018/C, estabelecendo o procedimento para a incorporação da logística reversa no âmbito do licenciamento ambiental.

Com isso, as licenças de operação passam a ser emitidas ou renovadas somente se a empresa demonstrar que participa de forma individual ou coletiva de um sistema de logística reversa. Pode ser um caminho para se fazer cumprir a lei. Que venham os próximos!



Eng. Valdemir Aparecido Ravagnani *Superintendente do Consórcio Intermunicipal de manejo de Resíduos Sólidos da RMC - CONSIMARES*



Os Engenheiros e Arquitetos de Sumaré se sentem orgulhosos por ajudar a construir o futuro de nossa cidade.

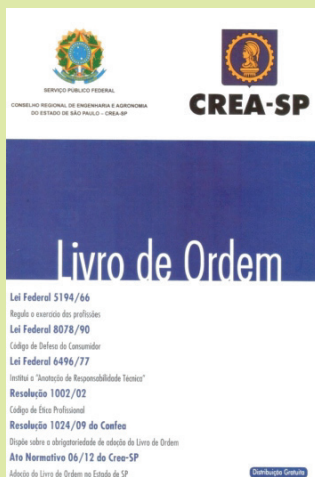

O Livro de Ordem tem por objetivo confirmar, juntamente com a Anotação de Responsabilidade Técnica ART, a efetiva participação do profissional na execução dos trabalhos da obra ou serviço, de modo a permitir a verificação da medida dessa participação. Venha retirar o seu na AEAS.

## PROFISSIONAL REGULAMENTADO RESULTADO GARANTIDO

Contrate profissionais e empresas registrados no CREA-SP.

Exija Anotação de Responsabilidade Técnica - ART - para as atividades de Projeto e Direção Técnica/Execução referente a estruturas metálicas, fundações, terraplenagem, jardinagem, instalações elétricas, reformas ou construções de casas, apartamentos, galpões, salas comerciais, entre outras.

Desta forma, você estará contratando serviços regulamentados pelas Leis Federais 5.194/66 e 6.496/77.

Para maiores informações, consulte:

[www.creasp.org.br](http://www.creasp.org.br) e [www.aeas-sp.com.br](http://www.aeas-sp.com.br)  
Ou dirija-se a nossa Associação.

**BENEFÍCIOS** CONVÊNIO MÉDICO, ODONTOLÓGICO E ASSISTÊNCIA MUTUA

**SALA DE REUNIÃO**

MINI AUDITÓRIO CLIMATIZADO COM MULTIMÍDIA

**PLOTAGEM** **BIBLIOTECA TÉCNICA**

**ASSOCIE-SE!**

**3883.3022**



Fone: 3883.3022 | [www.aeas-sp.com.br](http://www.aeas-sp.com.br)



Sumaré é repleta de beleza e gente hospitaleira.  
Em cada canto, os sorrisos estampados e os caminhos que  
levam ao desenvolvimento e uma vida mais completa.  
Estar aqui enche nosso coração de felicidade!

# PARABÉNS SUMARÉ POR SEUS 150 ANOS

*uma homenagem*



TENHA MAIS VANTAGENS COM O NOSSO CARTÃO SAVEGNAGO.

Parcele  
em até  
**3X**  
SEM JUROS

Descontos  
exclusivos

Netpoints  
em dobro



**GANHE NETPOINTS**  
em todas as suas  
compras no  
Savegnago e troque  
por produtos,  
descontos e viagens.

Netpoints

LOJA 39  
AV. REBOUÇAS, 3400  
SUMARÉ



Seu lugar de  
*empreender*  
é aqui!



**VIVA**  
Sumaré

PRESTIGIE O COMÉRCIO LOCAL  
INVISTA NA SUA CIDADE!



**ASSOCIAÇÃO  
COMERCIAL**  
SUMARÉ





# DESKTOP

*A maior velocidade  
por fibra óptica  
de Sumaré.*

INTERNET FIBRA ILIMITADA\*

## 200 MB

*\*consulte disponibilidade*

100% **DIGITAL**

## HDTV

*+80 canais HD*



**ASSINE**

**( 19 ) 3514-3100**

**WWW.DESKTOP.COM.BR**

